

20 09 2017 - Suite remarques M. Trebert DDT.

MATHIEU DUBOIS	<p>Architecture mandataire Marjan Nassarfar & Jo Vireux Architectes tel : 05 55 13 11 00 marjan.nassarfar@marjan-nassarfar.fr</p>	<p>13 rue Courtonne 33000 BORDEAUX tel : 05 55 13 11 00 marjan.nassarfar@marjan-nassarfar.fr</p>
	<p>Bureau d'étude structure TERRILLI</p>	<p>11, rue Menich 92100 Boulogne Billancourt tel : 01 55 12 29 00</p>
	<p>Bureau d'étude fluides LOUIS CHOULET</p>	<p>11, rue Condorcet 87000 Limoges Fergand tel : 05 54 73 40 50</p>
	<p>Bureau d'étude VRD VIA INFRASTRUCTURE</p>	<p>Centre Neuf 87000 Odes de Quinques 33120 Bordeaux tel : 05 54 54 10 01 65</p>
	<p>Payagiste BERTRAND MASSE</p>	<p>19, rue Arnauld 27000 Brie Comte Robert tel : 03 58 48 98 65</p>
	<p>Acousticien EMACOUS</p>	<p>60a, rue Claude Tardieu 33000 Bordeaux tel : 05 56 35 96 19</p>
	<p>Economiste TECHNIQUES & CHANTIERS</p>	<p>72, boulevard de Strasbourg 49100 Angers tel : 02 41 45 44 25</p>

[illegible]

PC

1 - rajout de 2 places PMR dans la contre-allée, au plus proche de l'accès vers l'établissement.

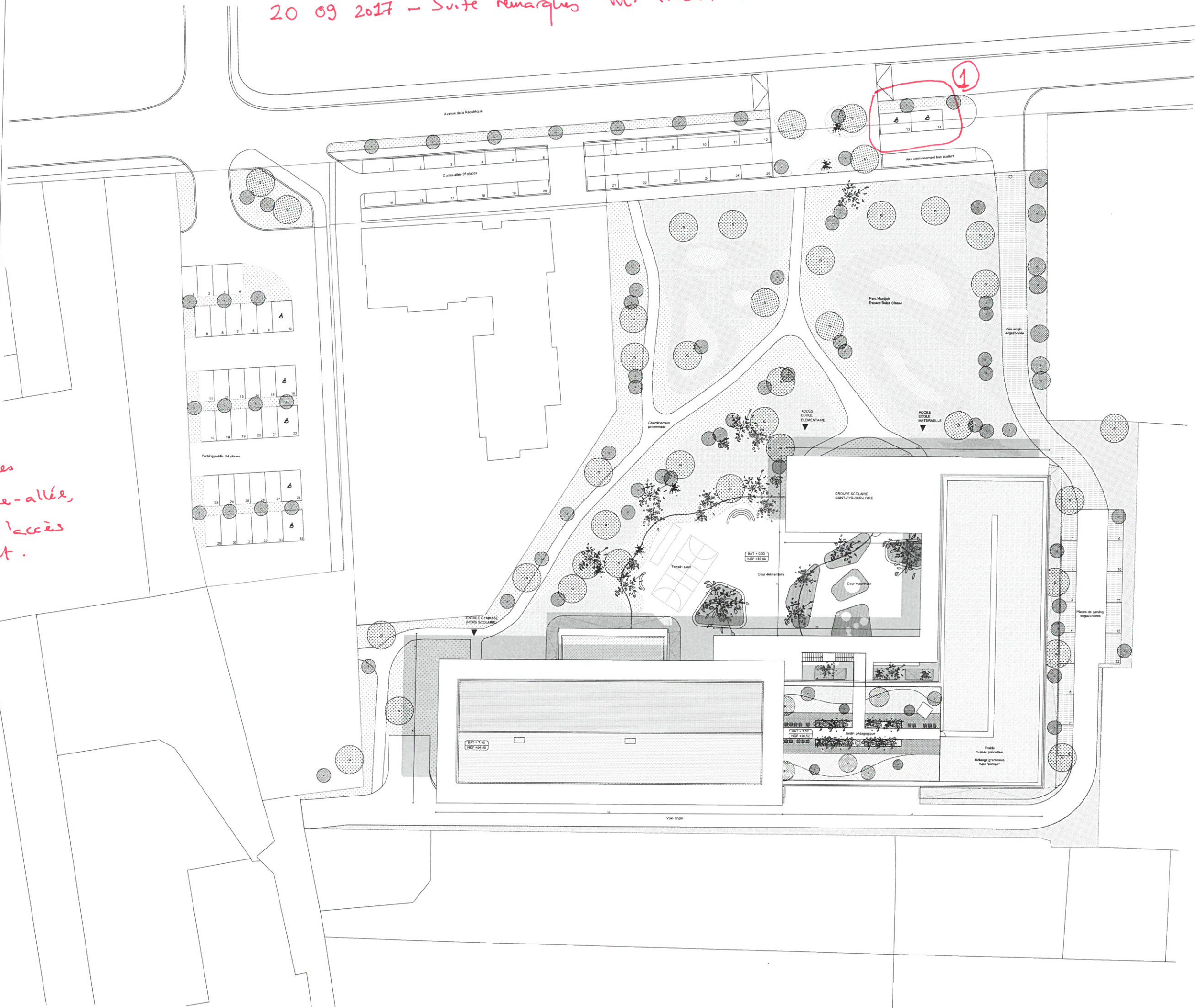

[illegible][illegible]

(2) Correction lame-main PMP -
Axe robinet à minimum 40 cm
d'une cloison.

③ Correction porte pour avoir un vantail à 90° minimum.



GROUPE SCOLAIRE ET EQUIPEMENT SPORTIF SAINT-CYR-SUR-LOIRE (37)

Maitrise d'ouvrage	Parc de la Ferrassière BP139 37041 Saint-Cyr-sur-Loire tel: 02 47 42 80 52
BUREAU VERITAS	75 et 81 rue de la Millénaire 37074 Tours Cedex tel: 02 47 73 13 32
CSD ASSOCIES	30, avenue Hubert Dubout 37100 Cernoy tel: 05 57 54 90 80
POLYTEC	2AC de la Châpellerie, 1 rue Brocard B.P.C. 17513 Bédouville tel: 02 47 80 06 43

Architecte mandataire	12 rue Camille 33 000 BORDEAUX tel: 05 56 33 13 10 fax: 05 56 33 13 01 info@camille.com
Bureau d'étude structure	11, rue Merville 92 100 Boulogne-Billancourt tel: 01 47 22 09 00
Bureau d'étude fluides	63 000 Cernoy-sur-Fond tel: 05 77 28 80 50
Bureau d'étude VRD	Casemil, 87, Rue de Guyenne 33 100 Bordeaux tel: 05 56 20 03 03
Paysagiste	19, rue Renaudin 17 000 Rochefort tel: 05 46 84 96 05
Acousticien	600, Rue Claude Tartan 33 800 Bordeaux tel: 05 56 85 96 89
Economiste	72, Boulevard de Strasbourg 49 000 Angers tel: 02 41 68 54 25
TECHNIQUES & CHANTIERS	

PROG	DATE	MODIFICATIONS	ETAT	PROG	DATE	MODIFICATIONS	ETAT
1	24.07.2017		PROG	1	24.07.2017		PROG

PC

- 1 - Précision niveau NGF du pavillon d'entrée.
- 2 - Correction portes pour avoir un vantail minimum 30cm.
- 3 - Correction lavabos - main PNR pour avoir axe robinet à 40cm d'une cloison.
- 4 - Correction porte pour avoir poignée à 40cm d'un obstacle.

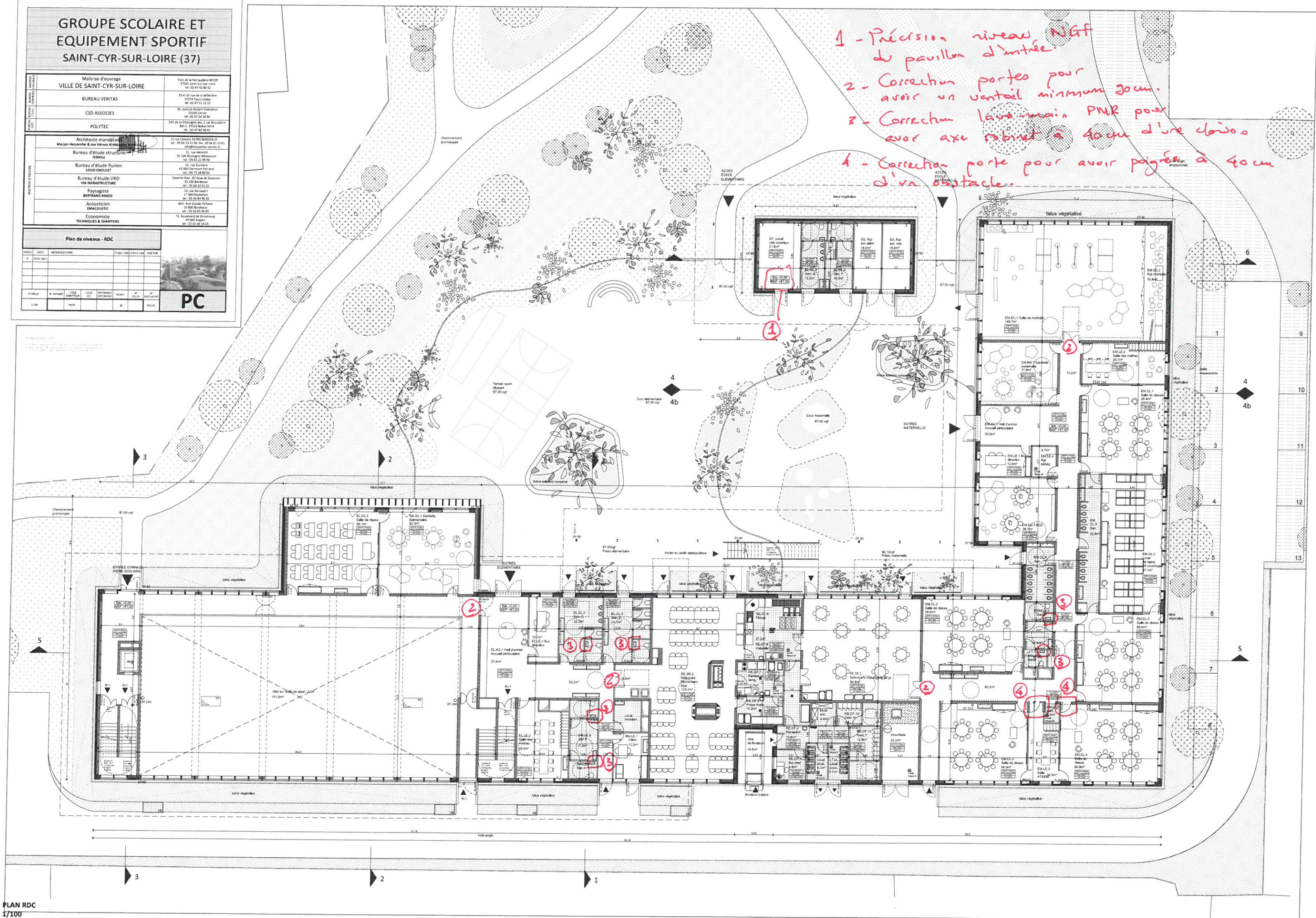

[illegible]

- 1 - Correction porte pour avoir un ventail minimum 90cm
- 2 - Correction lave-main pour avoir 40 cm d'une cloison.

